

PT ASAYAMA FAMILI CAHAYA INDONESIA





PT Asayama Famili Cahaya Indonesia

ALAMAT : **Lippo St Moritz Office Tower**, Jl. Puri Indah Boulevard
Blok UI, Puri Indah. 3, RT.3/RW.2, South Kembangan, Kembangan, West Jakarta
City, Jakarta 11610

No Telepon : 021 222 81542

Email : afclifesciencemail@gmail.com

Web : www.afc-lifescience.com



SHIZUOKA

3-6-36 Toyoda,
Suruga-ku,
Shizouka,
422-8006, Japan

JAKARTA

Lippo St. Moritz
Office Tower 19th
Floor Unit
1905, Kembangan
Selatan, DKI Jakarta
11610

SURABAYA

Graha Bukopin,
Ground Floor -
Surabaya
Kota Surabaya,
Jawa Timur 60271

MEDAN

B&G Tower,
Jl. Putri Hijau No.8,
Kesawan,
Kota Medan,
Sumatera Utara
20111

BALI

SGCC, Harris
Hotel
Sunset Road Bali
Jl. Pura Mertasari
Jl. Sunset Road,
Pemogan,
Denpasar Selatan,
Kota Denpasar,
Bali 80361



VISION

ビジョン

“Menjadi Perusahaan Direct selling terbesar dan terpercaya di Indonesia, dengan menyediakan produk-produk inovasi baru yang terbaik dan teruji disertai dengan Sistem Bonus terbaik.”



MISSION

ミッション

Menjadi wadah transformasi yang berintegritas dengan potensi tak terbatas





PRODUK – PRODUK KAMI

UTSUKUSHHII

Minuman Serbuk Berperisa Anggur (BPOM RI ML 867031004482)

Manfaat kandungan produk secara umum :

- Kolagen ikan bermanfaat untuk membantu melancarkan peredaran darah dan menjaga keelastisan kulit.
- L-Glutathione merupakan antioksidan alami.
- Salmon bubuk membantu menurunkan tekanan darah, mengurangi berat badan, meningkatkan daya ingat, dan juga sumber vitamin.



- Ekstrak Anggur membantu kekencangan kulit pada wajah, menjaga kesehatan usus.
- Ekstrak biji kiwi memperkuat sistem kekebalan tubuh, melancarkan pencernaan.
- Erithritol berfungsi sebagai pemanis alami.

Didistribusikan melalui Penjualan Langsung oleh :
PT. Asayama Famili Cahaya Indonesia
Kembangan, 11610 Indonesia
Diimport oleh :
PT. H&E Dermatech Indonesia
Tangerang, 15810 Indonesia

SOP SUBARASHI

Minuman serbuk sereal (BPOM RI NA 830531010482)

Manfaat kandungan produk secara umum :

- Barley adalah salah satu jenis biji-bijian yang berasal dari keluarga gandum. Berfungsi untuk menurunkan tekanan darah, menurunkan berat badan, mengurangi gejala arithritis, mencegah osteoporosis dan menjaga kesehatan gigi.
 - L-Glutathione merupakan antioksidan alami.
 - Yoghurt memiliki kemampuan untuk meningkatkan protein dan kalsium pada tulang.
 - Vitamin C baik untuk kesehatan tubuh dan kulit.
-
- Fruit flow (sari buah tomat) memiliki fungsi memperlancar pencernaan, meningkatkan daya tubuh
 - Telur salmon kaya akan lemak, protein, dan asam yang dibutuhkan tubuh



Didistribusikan melalui Penjualan Langsung oleh :
PT. Asayama Famili Cahaya Indonesia
Kembangan, 11610 Indonesia
Diimport oleh :
PT. H&E Dermatech Indonesia
Tangerang, 15810 Indonesia

SENSEI SURU SERUM

Produk kosmetik berbentuk cair (BPOM RI NA 22202000005)

Manfaat kandungan produk secara umum :

- Nutrisi dari salmon yang mampu membantu menjaga kesehatan kulit
- Kandungan kolagen membantu menjaga nutrisi dan metabolisme kulit agar sehat

Didistribusikan melalui Penjualan Langsung oleh :
PT. Asayama Famili Cahaya Indonesia
Kembangan, 11610 Indonesia
Diimport oleh :
PT. H&E Dermatech Indonesia
Tangerang, 15810 Indonesia

SOP 100+

Minuman Serbuk Sereal (BPOM RI ML 830531001482)

Manfaat kandungan produk secara umum :

- Barley adalah salah satu jenis biji-bijian yang berasal dari keluarga gandum. Berfungsi untuk menurunkan tekanan darah, menurunkan berat badan, mengurangi gejala arithritis, mencegah osteoporosis dan menjaga kesehatan gigi.
- L-Glutathione merupakan antioksidan alami.
- Yoghurt memiliki kemampuan untuk meningkatkan protein dan kalsium pada tulang.
- Vitamin C baik untuk kesehatan tubuh dan kulit.

- Telur salmon kaya akan lemak, protein, dan mineral.
- Maltitol, Erithritol, Glikosida Steviol sebagai pemanis alami.



Didistribusikan melalui Penjualan Langsung oleh :
PT. Asayama Famili Cahaya Indonesia
Kembangan, 11610 Indonesia
Diimport oleh :
PT. H&E Dermatech Indonesia
Tangerang, 15810 Indonesia

PREMIUM PEACH FLAVOR DRINK WITH NANO COLLAGEN

Minuman Serbuk Berperisa Dengan Nano Collagen (POM SI 154605791)

Manfaat kandungan produk secara umum :

- Hyaluronic Acid melembabkan dan menjaga kesehatan kulit.
- COQ10 atau Koenzim Q10 membantu meringankan nyeri otot dan persendian.
- Salmon Ovary Peptide mempunyai manfaat untuk menjaga daya tahan tubuh dan mengurangi kerutan pada kulit.
- Salmon protein Extract baik untuk kesehatan jantung dan nyeri pada tulang.
- Phytoceramides berfungsi untuk menyamarkan kerutan pada kulit, mengurangi flek hitam, dan mengencangkan kulit.
- Biotin membantu pertumbuhan rambut.
- Elastin berguna untuk menjaga dan mengencangkan kulit terutama di bagian wajah.



Didistribusikan melalui Penjualan Langsung oleh :
PT. Asayama Famili Cahaya Indonesia
Kembangan, 11610 Indonesia
Diimport oleh :
PT. H&E Dermatech Indonesia
Tangerang, 15810 Indonesia

LUTEEN SHARP

Minuman Serbuk Berperisa Aneka Buah Beri (BPOM RI ML 866631003482)

Manfaat kandungan produk secara umum :

- Berbagai sari buah beri dan Lycopene yang berfungsi untuk melawan bakteri jahat dalam tubuh, dan sumber antioksidan alami.
- Sari buah wortel ungu mempunyai manfaat untuk kesehatan mata dan pencernaan.
- Vitamin B3 berguna untuk menjaga nutrisi pada kulit agar tetap terjaga.
- Vitamin C baik untuk kesehatan tubuh dan kulit.
- Vitamin B2 untuk kesehatan mata dan mencegah penyakit pada mata.
- Vitamin B6 sebagai penambah energi untuk beraktifitas.
- Vitamin B1 mempunyai manfaat untuk meningkatkan daya tahan tubuh.
- Zinc untuk menjaga kesehatan mata dan membantu penyerapan nutrisi pada tubuh.



Didistribusikan melalui Penjualan Langsung oleh :
PT. Asayama Famili Cahaya Indonesia
Kembangan, 11610 Indonesia
Diimport oleh :
PT. H&E Dermatech Indonesia
Tangerang, 15810 Indonesia

MORNING CAFE SMOOTHIE ACAI BERRY

Minuman Serbuk Berperisa Acai Berry (BPOM RI ML 667031006482)

Manfaat kandungan produk secara umum :

- Acai berry untuk mengontrol kadar gula dalam tubuh, membantu pencegahan hipertensi, kaya akan antioksidan.
- Apel kaya akan serat dan mineral yang dibutuhkan oleh tubuh, kaya akan nutrisi apel juga dapat menurunkan risiko terkena penyakit jantung.
- Yoghurt memiliki kemampuan untuk meningkatkan protein dan kalsium pada tulang.



- Kedelai mengandung antioksidan dan memberi efek baik untuk ginjal.
- Cyamancobalamin mengandung vitamin B12.
- Asam sitrat dan perisa berbagai buah beri sebagai perisa.

Didistribusikan melalui Penjualan Langsung oleh :
PT. Asayama Famili Cahaya Indonesia
Kembangan, 11610 Indonesia
Diimport oleh :
PT. H&E Dermatech Indonesia
Tangerang, 15810 Indonesia

MORNING CAFE SMOOTHIE GREEN

Minuman Serbuk Rasa Buah Dan Sayur (BPOM RI ML 667031008482)

Manfaat kandungan produk secara umum :

- Daun Jelai untuk kesehatan pencernaan.
- Susu Kedelai membantu meningkatkan Kesehatan jantung.
- Mangga untuk membantu meningkatkan imunitas tubuh.



Didistribusikan melalui Penjualan Langsung oleh :
PT. Asayama Famili Cahaya Indonesia
Kembangan, 11610 Indonesia
Diimport oleh :
PT. H&E Dermatech Indonesia
Tangerang, 15810 Indonesia

AGELEZ BIHAKU AURA BRIGHT (MASK)

Face masks (BPOM RI NA26190205665)

Manfaat kandungan produk secara umum :

- Masker Muka



Didistribusikan melalui Penjualan Langsung oleh :
PT. Asayama Famili Cahaya Indonesia
Kembangan, 11610 Indonesia
Diimport oleh :
PT. H&E Dermatech Indonesia
Tangerang, 15810 Indonesia

AGELEZ BIHAKU Soft Foot Peeling Mask

Perawatan Kaki (BPOM RI NA26200100099)

Manfaat kandungan produk secara umum :

- Masker Kaki



Didistribusikan melalui Penjualan Langsung oleh :
PT. Asayama Famili Cahaya Indonesia
Kembangan, 11610 Indonesia
Diimport oleh :
PT. H&E Dermatech Indonesia
Tangerang, 15810 Indonesia

AGELEZ BIHAKU Sun Protector Lumine White SPF 50+ PA++++

Sunbathing products (BPOM RI NA26221700081)

Manfaat kandungan produk secara umum :

- Melindungi dari efek buruk sinar matahari.



Didistribusikan melalui Penjualan Langsung oleh :
PT. Asayama Famili Cahaya Indonesia
Kembangan, 11610 Indonesia
Diimport oleh :
PT. H&E Dermatech Indonesia
Tangerang, 15810 Indonesia

PURE ESSENCE

Serum kesehatan wajah dan kulit (BPOM RI NA 26162000345)

Manfaat kandungan produk secara umum:

- Fermented yeast adalah ragi yang difermentasi dan telah melewati tahap filtrisasi. Ragi yang difermentasi membantu proses pemecahan nutrisi dan mineral di dalam tubuh menjadi ukuran yang lebih kecil agar dapat lebih maksimal diserap dan diolah oleh tubuh melalui kulit.



Didistribusikan melalui Penjualan Langsung oleh :
PT. Asayama Famili Cahaya Indonesia
Kembangan, 11610 Indonesia
Diimport oleh :
PT. H&E Dermatech Indonesia
Tangerang, 15810 Indonesia

HANAMAI HANAMI CREAM

Sediaan perawatan kulit(BPOM RI NA 26220100187)

Manfaat kandungan produk secara umum :

- Membantu dan merawat kelangsingan tubuh

Didistribusikan melalui Penjualan Langsung oleh :
PT. Asayama Famili Cahaya Indonesia
Kembangan, 11610 Indonesia
Diimport oleh :
PT. H&E Dermatech Indonesia
Tangerang, 15810 Indonesia



HANAMAI ESSENTIAL OIL

Wrinkle smoothing – anti wrinkle products (BPOM RI NA 26222000014)

Manfaat kandungan produk secara umum :

- Anti aging product



Didistribusikan melalui Penjualan Langsung oleh :
PT. Asayama Famili Cahaya Indonesia
Kembangan, 11610 Indonesia
Diimport oleh :
PT. H&E Dermatech Indonesia
Tangerang, 15810 Indonesia

HANAMAI PURE RADIANT SOAP

Padat sabun (BPOM RI NA 262105000002)

Manfaat kandungan produk secara umum :

- Pembersih kulit wajah dan badan



Didistribusikan melalui Penjualan Langsung oleh :
PT. Asayama Famili Cahaya Indonesia
Kembangan, 11610 Indonesia
Diimport oleh :
PT. H&E Dermatech Indonesia
Tangerang, 15810 Indonesia

DAFTAR PRODUK, HARGA DAN

Kode Product	JENIS	MERK	Harga Member	BV	Konversi	Digunakan untuk
P02	Minuman Serbuk	UTSUKUSHII	1.800.000	75	45,83%	PLAN A
P03	Minuman Serbuk	SOP SUBARASHI	1.800.000	75	45,83%	
P04	Kosmetik	AFC SENSEI SURU	3.500.000	150	47,14%	
P01	Minuman Serbuk	SOP100+	1.750.000	75	47,14%	PLAN B
P05	Suplemen	Agelez Bihaku Premium Peach Flavor Drink with Nano Collagen	825.000	35	46,67%	
P06	Minuman Serbuk	LUTEEN SHARP	825.000	35	46,67%	
P07	Minuman Serbuk	MORNING CAFÉ	825.000	35	46,67%	
P08	Minuman Serbuk	MORNING CAFÉ	825.000	35	46,67%	
P09	Kosmetik	Agelez Bihaku Aura Bright (Mask)	122.500	5	44,90%	
P10	Kosmetik	Agelez Bihaku Soft Foot Peeling Mask	206.250	8	42,67%	
P11	Kosmetik	Agelez Bihaku Sun Protector Lumine White SPF 50+ PA++++	599.000	25	45,91%	
P12	Kosmetik	Hanamai Pure Essence 100% Galactomyces	825.000	35	46,67%	
P13	Kosmetik	Hanamai Hanami Cream	825.000	35	46,67%	
P14	Kosmetik	Hanamai Essential Oil	3.500.000	150	47,14%	
P15	Kosmetik	Hanami Pure Radiant Soap	750.000	30	44,00%	

Omset penjualan tiap produk digunakan untuk Bonus plan yang berbeda, sesuai kolom kanan diatas

PENJELASAN BV

BV adalah nilai yang digunakan untuk menghitung Bonus

1 BV = Rp 11.000

Konversi = $BV \times 11.000$ / Harga member,

Konversi tertinggi = 50% digunakan untuk pay out Maximum

Cara bergabung menjadi member :

Biaya Pendaftaran Gratis

(calon member wajib berusia diatas 18 tahun, menyerahkan KTP dan mengisi formulir pendaftaran)

Member akan memperoleh :

- Nomor Keanggotaan
- Akses Login website perusahaan
- Starter Kit didownload langsung yang berisi:
 - Marketing plan
 - Kode Etik
 - Formulir pendaftaran member

(Keanggotaan berlaku selama 1 tahun dan diperpanjang secara otomatis dengan belanja produk apa saja minimal 75 BV)

t



MARKETING PLAN

SISTEM BINARY, REWARD DAN UNILEVEL

JENIS-JENIS BONUS

PLAN A.

Dihitung dari belanja minimal paket Ruby senilai 150 BV, produknya boleh pilih dari daftar produk PLAN A
Bonus dihitung Harian dan dibayarkan hari kerja berikutnya

- 1. Komisi Sponsor & Komisi Pass-up**
- 2. Komisi Pasangan**
- 3. Bonus Reward**

Untuk mendapatkan Bonus, minimal sudah belanja Paket Ruby

PLAN B.

Dihitung dari belanja satuan Produk Plan B, *untuk mendapatkan Komisi, minimal belanja RO 75 BV perbulan*

Minimal sudah Belanja Paket Ruby di Plan A

Bonus dihitung Bulanan dan dibayarkan setiap tanggal 5 bulan berikutnya

- 1. Komisi Unilevel**

Untuk mendapatkan Bonus, wajib belanja Produk Plan B minimal 75 BV pada Bulan yang bersangkutan

PLAN C (PLAN EMERALD)

Dihitung dari belanja Produk PLAN C (PLAN EMERALD)

- 1. Komisi Generasi Plan C (dihitung Bulanan dan dibayarkan setiap tanggal 5 bulan berikutnya)**
- 2. Bonus World Pool Tahunan (dihitung tahunan dan dibayarkan tahunan)**

Untuk mendapatkan Bonus, wajib belanja Produk Plan C 1 bh pada Bulan yang bersangkutan

MEKANISME BELANJA PLAN A DAN PLAN B dan C

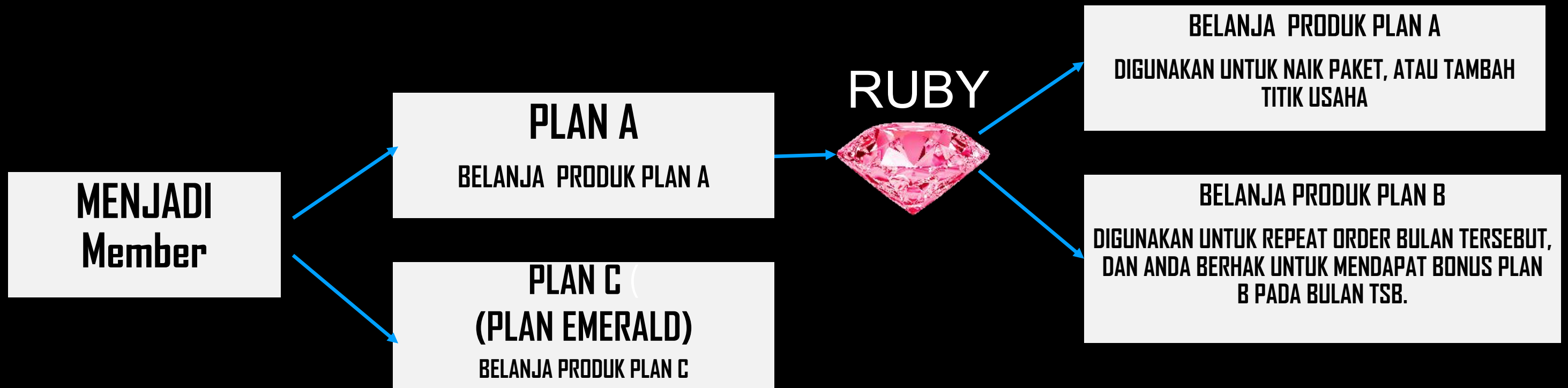

1. Sesudah seseorang terdaftar sebagai Member AFC, maka ia boleh memilih memulai dengan Plan A atau Plan C
2. Sesudah Mencapai Minimal Paket Ruby, maka anda memiliki pilihan untuk belanja Plan A atau Plan B
3. Bila Anda memilih belanja Plan A saja, maka nilai belanja anda akan diakumulasikan dengan belanja sebelumnya dan anda bisa naik Paket sampai maksimum DIAMOND.
Tetapi anda tidak berhak mendapatkan komisi di Plan B
4. Bila Anda memilih Belanja Plan B saja, maka nilai belanja anda akan digunakan untuk repeat order pada bulan tersebut, dan anda berhak mendapatkan komisi Plan B pada bulan tersebut
Anda tetap mendapat bonus di Plan A sesuai Paket anda, bila ada Member anda yang belanja Plan A
5. Anda bisa belanja di Plan A , Plan B dan Plan C atas 3 produk yang terpisah fakturnya,
6. Anda diijinkan menambah titik usaha baru dengan belanja Paket baru di Plan A, jumlah titik usaha maksimum 3 titik usaha



PLAN A

*Omset dan Komisi/Bonus dihitung
dari Belanja Produk Plan A*

PAKET PLAN A

Seorang member berhak mendapatkan Bonus sesudah belanja Paket



DIAMOND

BELANJA
SENILAI

900 BV



SAPPHIRE

BELANJA
SENILAI

450 BV



RUBY

BELANJA
SENILAI

150 BV

BELANJA PAKET HANYA BERLAKU UNTUK PRODUK
PLAN A

SOP Subarashi, Utsukushhii, Sensei Suru

Untuk meningkatkan Paket, member belanja selisih harga paket



PLAN A

Dihitung dari belanja Paket Ruby, Sapphire dan Diamond (jenis produk tertentu)

Bonus dihitung Harian dan dibayarkan hari kerja berikutnya

1. Komisi Sponsor & Komisi Pass-up
2. Komisi Pasangan
3. Bonus Reward

1. Komisi DIRECT SPONSOR

Adalah Komisi yang anda peroleh dihitung dari belanja paket member yang anda sponsori langsung, dan besarnya ditentukan paket join anda



DIAMOND
(6 Paket)

Komisi Direct Sponsor = Rp. 550.000 x
Jumlah Paket 150BV

contoh : mensponsori 6 paket
maka Rp.550.000 x6 = Rp.3.300.000



SAPPHIRE
(3 Paket)

Komisi Direct Sponsor = Rp. 450.000 x Jumlah
Paket 150BV

contoh : mensponsori 6 paket
maka Rp.450.000 x6 = Rp.2.700.000



RUBY
(1 Paket)

Komisi Direct Sponsor = Rp.300.000 x
Jumlah Paket 150BV

contoh : mensponsori 6 paket
maka Rp.300.000 x6 = Rp.1.800.000

NILAI 1 PAKET = 150 BV

Komisi PASS UP

Adalah komisi yang diperoleh seorang diamond, bila downline langsungnya belum menjadi Diamond



DIAMOND
(6 Paket)

Komisi Direct Sponsor = Rp. 550.000 x Jumlah Paket



SAPPHIRE
(3 Paket)

Komisi Direct
Sponsor = Rp.
450.000 x Jumlah
Paket

Seliish Rp.100.000 per
paket
yang akan naik ke
diamond
terdekat (Garis Sponsor)



RUBY
(1 Paket)

Komisi Direct Sponsor
= Rp.300.000 x Jumlah
Paket



Seliish Rp.250.000 per
paket
yang akan naik ke
diamond
terdekat (Garis Sponsor)

NILAI 1 PAKET = 150 BV

CONTOH KOMISI SPONSOR DAN KOMISI PASS-UP

Anda belanja paket RUBY :





-  Komisi SPONSOR
-  Komisi PASS-UP

CONTOH KOMISI SPONSOR DAN KOMISI PASS-UP

Anda belanja paket SAPPHIRE:



-  Komisi SPONSOR
-  Komisi PASS-UP

CONTOH KOMISI SPONSOR DAN KOMISI PASS-UP

Anda belanja paket DIAMOND:



 Komisi SPONSOR

 Komisi PASS-UP

Komisi PAIRING

Komisi Pairing adalah Komisi Pasangan Paket Kiri dan Kanan

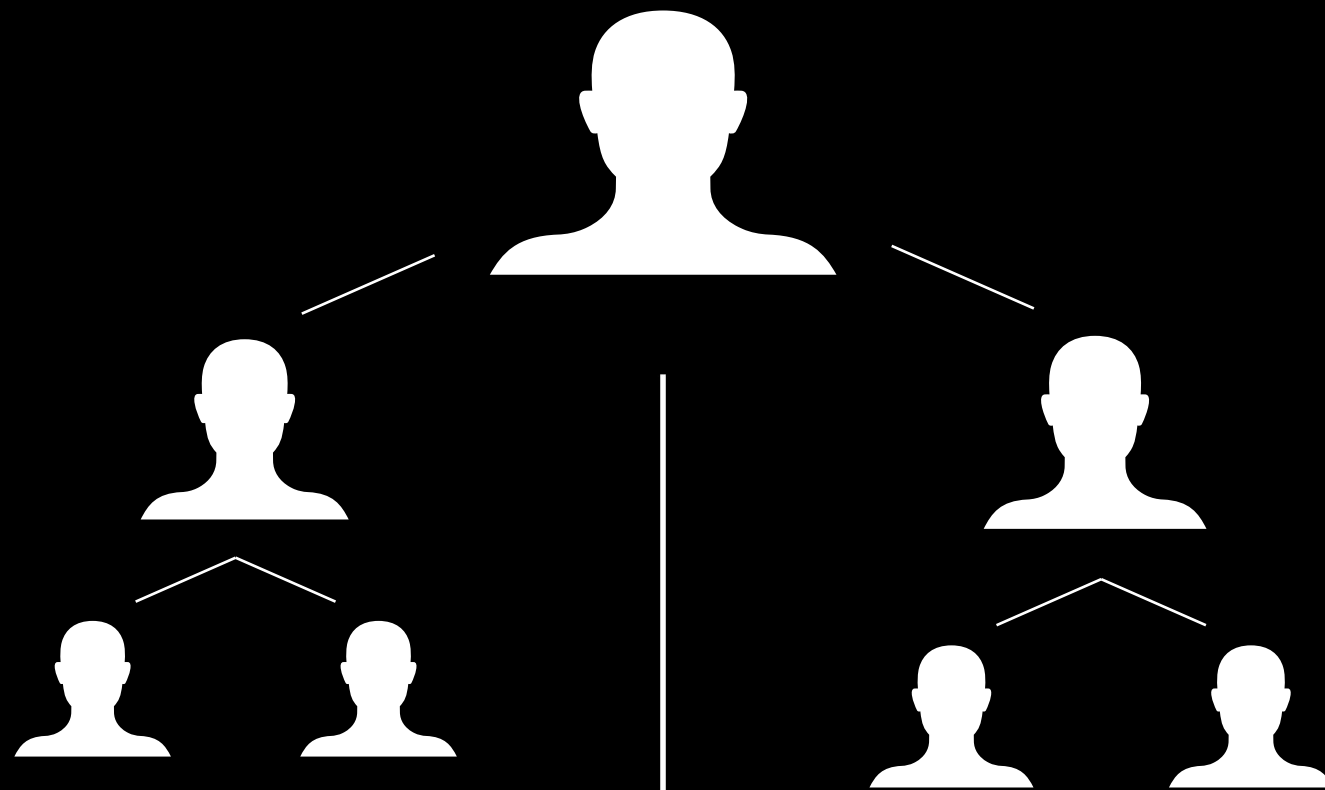

*Total paket Kiri
(Kedalaman tak terbatas)*

*Total paket Kanan
(Kedalaman tak terbatas)*

- ❖ Adalah Komisi yang anda terima setiap terjadi Kelipatan volume 150 BV dikiri dan kanan dalam jaringan dibawah anda
- Besarnya Komisi berbeda untuk Paket yang anda beli
- Emerald tidak dapat mengikuti atau menerima bonus pasangan (Harus upgrade ke Min. Paket ruby)
- Ruby Rp 150.000 untuk pasangan ke 1-10.
• Komisi Pasangan Maksimum Rp. 1.500.000,- / hari
- Sapphire Rp. 200.000 untuk pasangan ke 1-10, selanjutnya Rp. 100.000 untuk Pasangan ke 11 sd 60
• Komisi Pasangan Maksimum Rp. 7.000.000,- / hari
- Diamond Rp. 300.000 untuk pasangan ke 1-10, selanjutnya Rp. 100.000 untuk Pasangan ke 11 sd 200
• Komisi Pasangan Maksimum Rp. 22.000.000,- / hari
- Sisa Kaki besar dikurangi kaki kecil, akan disimpan (carry Forward) untuk diperhitungkan pada perhitungan Komisi Piring hari berikutnya

Contoh Komisi Pairing

Posisi Anda Paket RUBY

Max. Komisi dibayarkan Rp. 1.500.000/hari



Contoh Komisi Pairing

Posisi Anda Peringkat Sapphire
Max. Komisi dibayarkan Rp. 7.000.000/hari

**Anda
SAPPHIRE**



Omset 7.500BV

**50 pairs
50x150BV**

Omset 9.000BV

**60 pairs
60x150BV**

**Komisi Pairing ANDA =
(dari kaki kecil)**
***10 pairs x Rp. 200.000,-
= Rp. 2.000.000,-**
***40 pairs x Rp. 100.000,-
= Rp. 4.000.000,-**
**TOTAL Komisi Rp.
6.000.000,-**
dibayarkan semua

***Sisa Omset 1500BV
disimpan untuk esok hari**

Posisi Anda Peringkat Diamond
Max. Komisi dibayarkan Rp. 22.000.000/hari

**ANDA
DIAMOND**



Omset 11.100BV

**74 pairs
74x150BV**

Omset 11.700BV

**78 pairs
78x150BV**

**Komisi Pairing ANDA =
(dari kaki kecil)**
***10 pairs x Rp. 300.000,-
= Rp. 3.000.000,-**
***64 pairs x Rp. 100.000,-
= Rp. 6.400.000,-**
TOTAL Komisi Rp. 9.400.000,-
dibayarkan semua

***Sisa Omset 600BV disimpan
untuk esok hari**

BONUS REWARD TAHUNAN



BONUS REWARD

★ TAHUNAN

Adalah Bonus yang di dapatkan dari akumulasi Volume paket kaki kiri dan kaki kanan.

1 Poin = 1 Paket = 150 BV

Bersifat akumulasi, artinya apabila anda mencapai Reward tertentu, anda dapat melanjutkan ke reward berikutnya, dan poin anda tidak hangus.

Bonus Pay Out 17,01%

Nama Reward	KAKI KIRI-KAKI KANAN	CASH REWARD
TOREDA	100 – 100	Rp. 5 Juta
RONIN	500 – 500	Rp. 25 Juta
SAMURAI	1000 – 1000	Rp. 75 Juta
SHOGUN	5000 – 5000	Rp. 575 Juta
DAIMYO	15000 – 15000	Rp. 1 Milyar
BUSHIDO	30000 - 30000	Rp. 3,5 Milyar

DAFC

PLAN B

*Omset dan Komisi/Bonus dihitung
dari Belanja Produk Plan B*

PLAN B

- Member dapat mengikuti Plan B dengan belanja satuan produk PLAN B :
 - SOP100+
 - Agelez Bihaku Premium Peach Flavor Drink with Nano Collagen
 - LUTEEN SHARP
 - MORNING CAFÉ
 - Hanamai Pure Essence 100% Galactomyces
- Menggunakan sistem unilevel berdasar Pohon Sponsor
- Komisi Plan B Dihitung dari Belanja BV Generasi 1 sd Generasi 10 seperti tabel disamping
- Hak untuk Mendapatkan Komisi Plan B, minimal belanja RO 75 BV perbulan
- Tidak Berlaku Pass-up

GENERASI	KOMISI DARI BV (%)
1	9,09
2	9,09
3	4.55
4	4.55
5	4.55
6	4.55
7	4.55
8	4.55
9	4.55
10	4.55

GENERASI	BELANJA	Komisi (%) dari BV	Komisi (Rp)
1	75 BV	9,09	75000
2	75 BV	9,09	75000
3	75 BV	4.55	37500
4	75 BV	4.55	37500
5	75 BV	4.55	37500
6	75 BV	4.55	37500
7	75 BV	4.55	37500
8	75 BV	4.55	37500
9	75 BV	4.55	37500
10	75 BV	4.55	37500

**CONTOH PERHITUNGAN Komisi
GENERASI BILA TIAP GENERASI
HANYA 1 ORANG YG BELANJA
SEBESAR 75 BV**

TOTAL = Rp. 450.000,-

DAFC

PLAN C

(PLAN EMERALD)

Omset dan Komisi/Bonus dihitung
dari Belanja Produk Plan C

PLAN C (PLAN EMERALD)

1. Komisi Generasi Plan C

- Member dapat mengikuti Plan C dengan belanja satuan produk PLAN C :
 - Hanamai Hanami Cream
 - Hanamai Essential Oil
 - Hanami Pure Radiant Soap
- Menggunakan sistem unilevel berdasar Pohon Sponsor
- Komisi Plan C Dihitung dari Belanja BV Generasi 1 sd Generasi 5 seperti tabel disamping
- Hak untuk Mendapatkan Komisi Plan C, minimal belanja 1 Produk Plan C perbulan
- Tidak Berlaku Pass-up

GENERASI	KOMISI (%)
1	50%
2	20%
3	10%
4	5%
5	5%

GENERASI	BELANJA	Komisi (%) dari BV	Komisi (Rp)
1	150 BV	50%	825.000
2	150 BV	20%	330.000
3	150 BV	10%	165.000
4	150 BV	5%	82.500
5	150 BV	5%	82.500

CONTOH PERHITUNGAN Komisi
GENERASI BILA TIAP GENERASI
HANYA 1 ORANG YG BELANJA
SEBESAR 150 BV

TOTAL = Rp. 1.485.000,-

2. BONUS WORLD POOL TAHUNAN



Perusahaan mengalokasikan 10% BV omset nasiolan Produk Plan C untuk dibagikan kepada seluruh member/upline dari sponsor member Plan C yang sudah mencapai Rank Samurai keatas

Member/upline dari sponsor member Plan C di generasi manapun (tidak ada Batasan generasi) akan mendapatkan bonus World Pool dengan achieve Rank di jaringan binary

Minimal Rank Samurai

Samurai : 1 Poin

Shogun : 5 Poin

Daimyo : 15 Poin

Bushido : 30 Poin

Double bushido : 60 Poin

Triple Bushido : 90 Poin

CONTOH WORLD POOL

BONUS REWARD TAHUNAN PLAN C

Misalkan bulan tertentu omset Perusahaan PRODUK PLAN C = 1.000.000 BV

Jumlah Samurai = 300 orang

Jumlah Shogun = 100 orang

Jumlah Daimyo = 10 orang

Jumlah Bushido = 4 orang

Jumlah Double Bushido = 3 orang

Jumlah Triple Bushido = 2 orang

Maka jumlah Poin bulan tsb = $300 \times 1 \text{ poin} + 100 \times 5 \text{ poin} + 10 \times 15 \text{ poin} + 4 \times 30 \text{ poin} + 3 \times 60 \text{ poin} + 2 \times 90 \text{ poin} = 1430 \text{ Poin}$

Nilai 1 Poin = $10\% \times \text{Omset Perusahaan } 1.000.000 \text{ BV} / \text{Jumlah Poin } 1430 \times \text{Rp.}11.000 =$
 $= \text{Rp. } 769.231,-$

Tiap Samurai mendapat 1 Poin X 769.231,- = Rp. 769.231,-

Tiap Shogun mendapat 5 Poin X 769.231,- = Rp. 3.846.155,-

Tiap Daimyo mendapat 15 Poin X 769.231,- = Rp. 11.538.465,-

Tiap Bushido mendapat 30 Poin X 769.231,- = Rp. 23.076.930,-

Tiap Double Bushido mendapat 60 Poin X 769.231,- = Rp. 46.153.860,-

Tiap Triple Bushido mendapat 90 Poin X 769.231,- = Rp. 69.230.790,-

Automaintain

- Perusahaan menyiapkan program automaintain kepada Member yang dari Plan A dan Plan C.
- Caranya, perusahaan memotong senilai 20% dari Komisi/Bonus Member tersebut dari Plan A dan Plan C, an digunakan untuk melakukan repeat Order di Plan A, B atau C sesuai keinginan member yang bersangkutan
- Potongan 20% bila jumlahnya sudah mencukupi, ini akan ditukar dengan faktor Belanja Produk satuan di Plan A, B atau C. Dan Member tersebut akan mendapatkan produk sesuai dengan pilihannya.
- Member diberi kebebasan untuk mengikuti program automaintain ini, atau tidak mengikuti program ini (mencairkan seluruh komisi/Bonusnya)

CONTOH PROGRAM AUTOMAINTEIN

Misalkan Total Bonus Anda yang di dapatkan
dari Bonus Sponsor dan Bonus Pairing dalam sebulan yaitu
Rp. 8.250.000

80%

Rp. 6.600.000

20%

Rp. 1.650.000
(75 BV)

Maka Rp. 1.650.000 ini digunakan untuk automaintain, dan anda berhak untuk menikmati Komisi Unilevel dari **setiap member anda yang juga kualifikasi.**

ALUR DISTRIBUSI PRODUK AFC

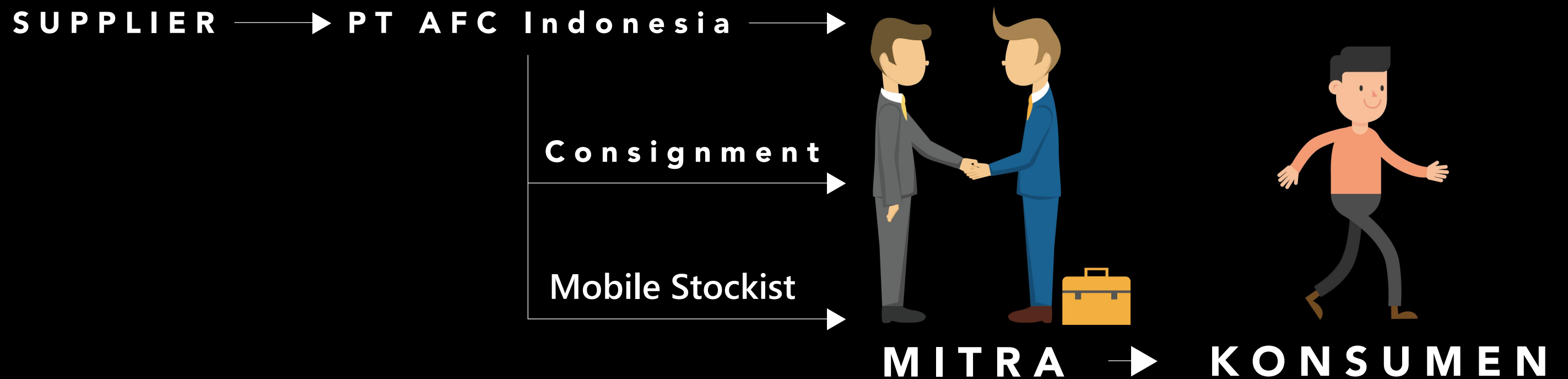

CONSIGNMENT adalah istilah yang dipakai untuk Stockist dalam alur distribusi AFC